Fabrique Défi
DEVELOPPEMENT ECONOMIQUE
FORMATION & INSERTION

Opérateurs de Compétences : O.P.C.O

CE QUI CHANGE !

Le 1er avril 2019, onze opérateurs de compétences (OCPO), chargés d'accompagner la formation professionnelle, ont été agréés. Ils remplacent les anciens organismes paritaires collecteurs agréés (OPCA).
Ces opérateurs de compétences ont pour missions de financer l'apprentissage, d'aider les branches à construire les certifications professionnelles et d'accompagner les PME pour définir leurs besoins en formation.

Contexte

7 mois après la publication du rapport de Jean-Marie Marx et René Bagorski qui a guidé la recomposition du paysage des Opca, 11 opérateurs de compétences ont été agréés par le ministère du Travail.
Ces nouveaux organismes paritaires entrent dans une phase délicate de la construction de leur stratégie, de leurs équipes et de leur offre de services.
Les OPCOs ne seront plus chargés de la collecte et de l'ingénierie financière de la formation et auront désormais comme fonction d'aider les branches professionnelles et les entreprises à anticiper les mutations technologiques, les besoins nouveaux en compétences, les implications sur la formation et la sécurisation des parcours des salariés.

Rôle des OPCO

Les missions :

- Assurer le financement des contrats d'apprentissage et de professionnalisation, selon les niveaux de prise en charge fixés par les branches professionnelles,
- Apporter un appui technique aux branches professionnelles pour la GPEC et pour leur mission de certification,
- Améliorer l'information et l'accès des salariés de ces entreprises à la formation professionnelle,
- Assurer un service de proximité auprès des TPE -PME et promouvoir l'alternance.

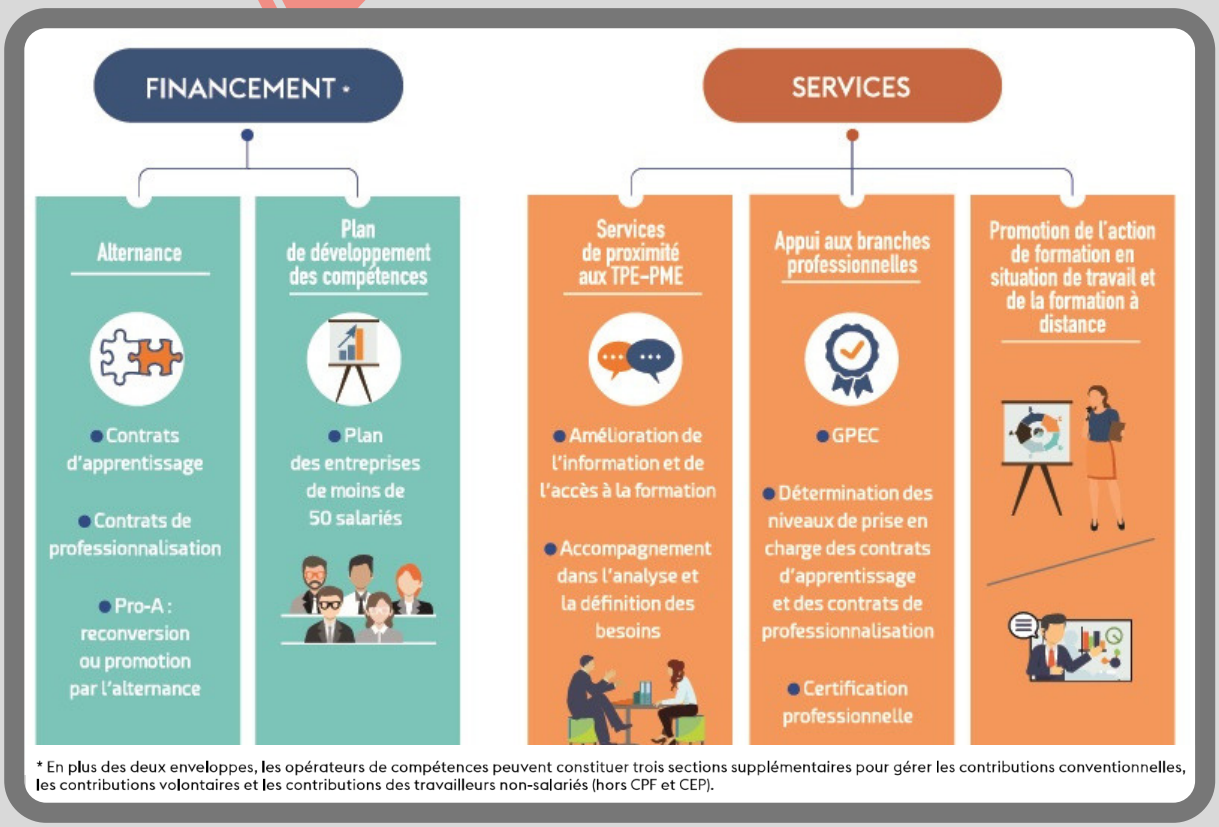

Source : inffo formation N° 966

Cartographie des OPCO

Atlas

PÉRIMÈTRE
Services financiers et conseil (banque, assurance, bureaux d'études techniques, sociétés de conseil, experts comptables et commissaires aux comptes, etc.)

18 branches professionnelles
110 000 entreprises
1,5 million de salariés

Opca préfigurateurs : Fafiec, Opcabaia

Opcommerce

PÉRIMÈTRE
Commerce (commerce de détail, vente à distance, grande distribution, etc.)

21 branches professionnelles
90 000 entreprises
1,7 million de salariés

Opca préfigurateur : Forco

Ocapiat

PÉRIMÈTRE
Agriculture, pêche, industrie agroalimentaire et territoires (coopératives agricoles, industrie laitière, produits alimentaires, pêche professionnelle maritime, caisses régionales de Crédit agricole, etc.)

49 branches professionnelles
183 000 entreprises
1,34 million de salariés

Opca préfigurateurs : Fafsea, Opcalim

Afdas

PÉRIMÈTRE
Culture, industries créatives, médias, communication, télécommunications, sport, tourisme, loisirs et divertissement

45 branches professionnelles
Nombre d'entreprises : nc
Nombre de salariés : nc

Opca préfigurateur : Afdas

Opco Santé

PÉRIMÈTRE
Santé, médico-social et social (hospitalisation privée, établissements pour personnes âgées, établissements médico-sociaux, service de santé au travail interentreprises, etc.)

8 branches professionnelles
15 000 structures
1,1 million de salariés

Opca préfigurateur : Unifaf

Opco de la construction

PÉRIMÈTRE
Bâtiment, travaux publics, négoce de bois et négoce de matériaux de construction

9 branches professionnelles
230 700 entreprises
1,151 million de salariés

Opca préfigurateur : Constructys

Opco des entreprises et des salariés des services à forte intensité de main-d'œuvre

PÉRIMÈTRE
Propreté, travail temporaire, sécurité, commerce de gros, hôtellerie-restauration, organismes de formation, services d'eau et d'assainissement, portage salarial, etc.

32 branches professionnelles
240 000 entreprises
3,5 millions de salariés (estimations)

Opca préfigurateurs : Fafih, Faf-TT, Intergros, Opcalia

Opco des entreprises de proximité

PÉRIMÈTRE
Artisanat, commerce de proximité et professions libérales (boucherie, immobilier, pharmacie d'officine, personnel des cabinets d'avocats, personnel des cabinets médicaux, coiffure, huissiers de justice, etc.)

54 branches professionnelles
476 000 entreprises
4,85 millions de salariés

Opca préfigurateurs : Actalians, Agefos-PME

Opco Mobilités

PÉRIMÈTRE
Services de l'automobile et de la mobilité, transports, RATP (transport ferroviaire, transports et services maritimes, services de l'automobile, réseaux de transports publics urbains de voyageurs, etc.)

22 branches professionnelles
210 000 entreprises
1,6 million de salariés

Opca préfigurateurs : Anfa, Opca Transports et Services

Opco de la cohésion sociale

27 branches professionnelles
40 000 structures
plus d'1 million de salariés

PÉRIMÈTRE
Économie sociale, habitat social et protection sociale (aide à domicile, animation, habitat social, retraite et prévoyance, mutualité, etc.)

Opca préfigurateur : Uniformation

Opco 2i

PÉRIMÈTRE
Interindustries (chimie, métallurgie, pétrole, plasturgie, industrie pharmaceutique, textile, etc.)

44 branches professionnelles
environ 100 000 entreprises
plus de 3 millions de salariés

Opca préfigurateurs : Opcaim, Opca Défi, Opca 3+

Source infographie:
https://www.centre-inffo.fr
inffo formation N° 966

Avec la participation de :

Opérateurs de Compétences : O.P.C.O